

## Mensaje de la escuela

La misión de Luke C. Moore High School es inspirar, desafiar y empoderar a nuestros alumnos al promover su bienestar académico, social y emocional. Nuestro compromiso es promover el desarrollo de una comunidad de aprendices para toda la vida. Para ello, involucramos a los estudiantes al abordar sus necesidades sociales y emocionales a través de una enseñanza orientada en los objetivos y al promover el desarrollo de aprendices para toda la vida. Esto, a su vez, motiva el compromiso comunitario mediante acciones con un propósito para el cambio social.



📍 1001 Monroe St. NE, Washington, DC 20017

🏠 Ward 5

☎️ (202) 281-3600

### Horario escolar

**Lunes:** 09:15 AM - 03:15 PM

**Martes:** 09:15 AM - 03:15 PM

**Miércoles:** 09:15 AM - 03:15 PM

**Jueves:** 09:15 AM - 03:15 PM

**Viernes:** 09:15 AM - 03:15 PM

**Estudiantes totales (2021-22 inscritos alguna vez):** 253

**Docentes:** 15

**Líderes escolares:** 6

**Grados:** 9, 10, 11, 12

**Director(a):** Rodney Wormsley

**Estatus de título I:** Sí

**Local Education Agency (LEA):** District of Columbia Public Schools

**Se requiere uniformes escolares:** No

**Autobús:** 80, G8, H2, H4, H6, H8, H9, R4

**Metrorail:** Red Line: Brookland-CUA Station

**Guardería antes de la escuela:** No

**Guardería después de la escuela:** No

### Programas escolares

Aprendizaje combinado

Educación técnica y vocacional

Día extendido

Aprendizaje en línea

La justicia restaurativa

### Asociación de padres de familia

**Asociación de padres de familia:** Sí

**Contacto:** Connie Brown

**Sitio web:**

[www.dcps.dc.gov/page/parent-organizations](http://www.dcps.dc.gov/page/parent-organizations)

### Actividades extracurriculares y de enriquecimiento

AMPPT programa de horario extendido

## Inscripción escolar

El recuento de todos los inscritos es el número total de estudiantes que estuvieron inscritos en algún momento durante el año escolar; un estudiante que asistió a una escuela durante un día o durante 180 días se cuenta de la misma manera. Por esta razón, el recuento de todos los inscritos siempre será mayor que el recuento de auditorías.

### 2021-22 Inscripción por grado

Grado 09	Grado 10	Grado 11	Grado 12
87	62	57	47

### Inscripción por grupos de estudiantes

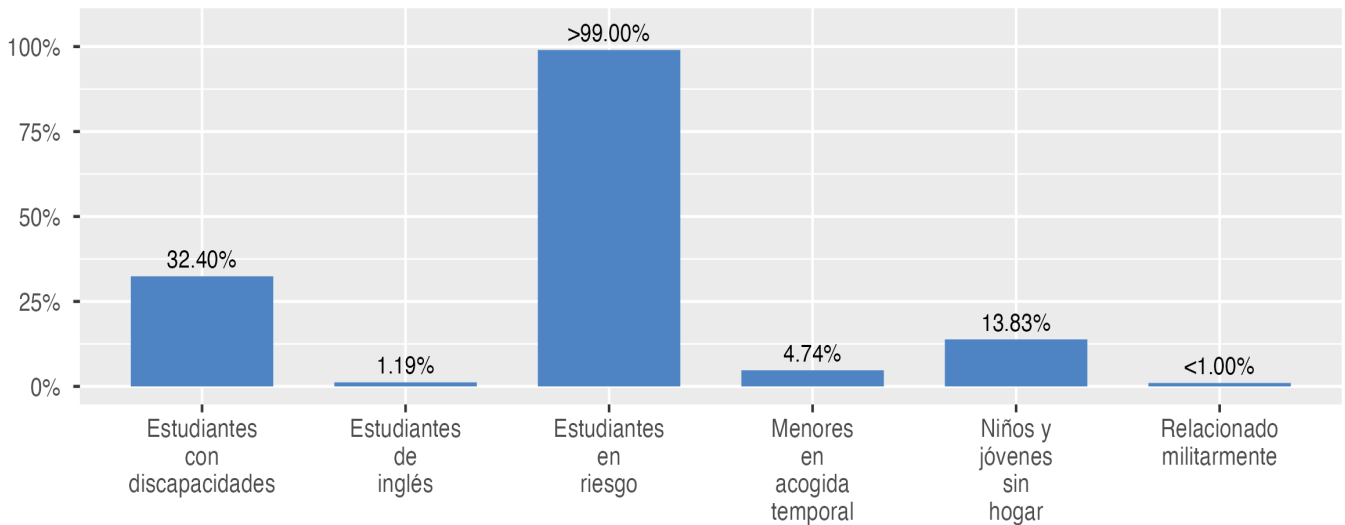

### Inscripción por raza/etnia

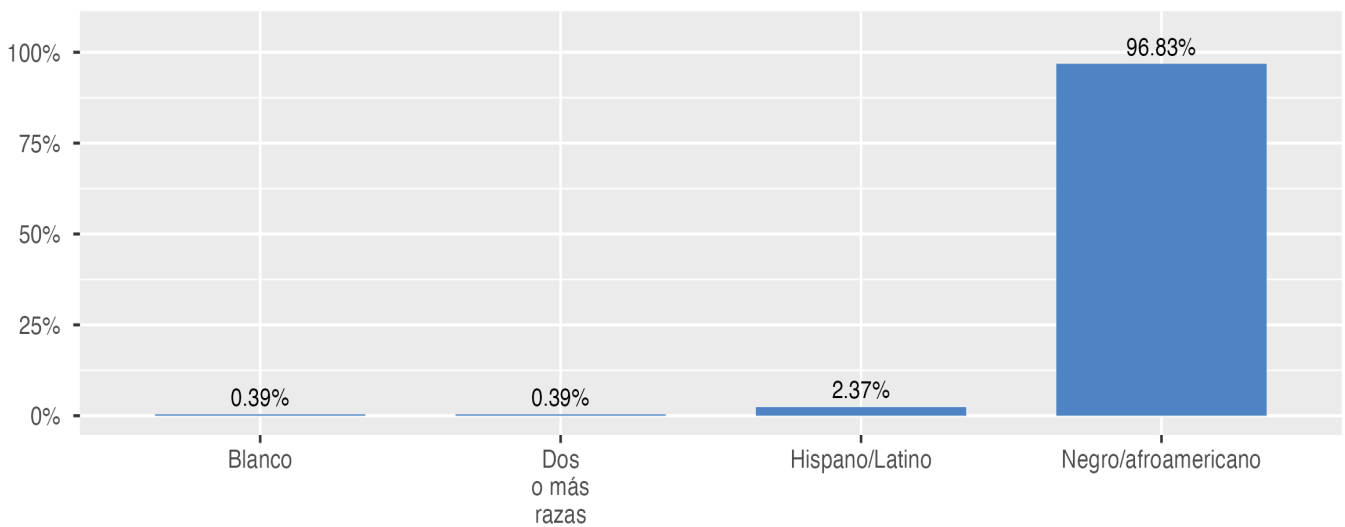

## Datos del docente y líder de la escuela

Esta página incluye información sobre los niveles de experiencia docente en las escuelas públicas y en las escuelas públicas chárter del D.C. En el caso de las escuelas públicas del D.C., esto también incluye la información sobre los docentes acreditados y titulados en el campo.

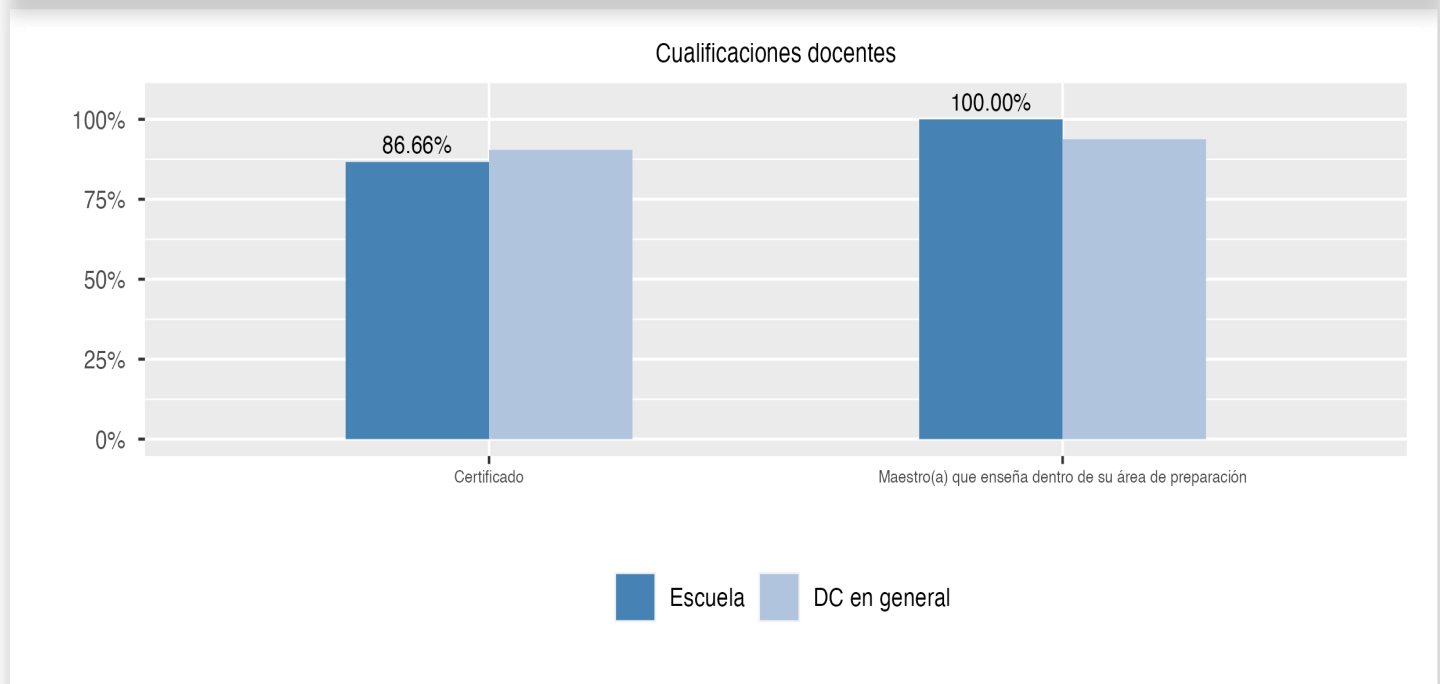
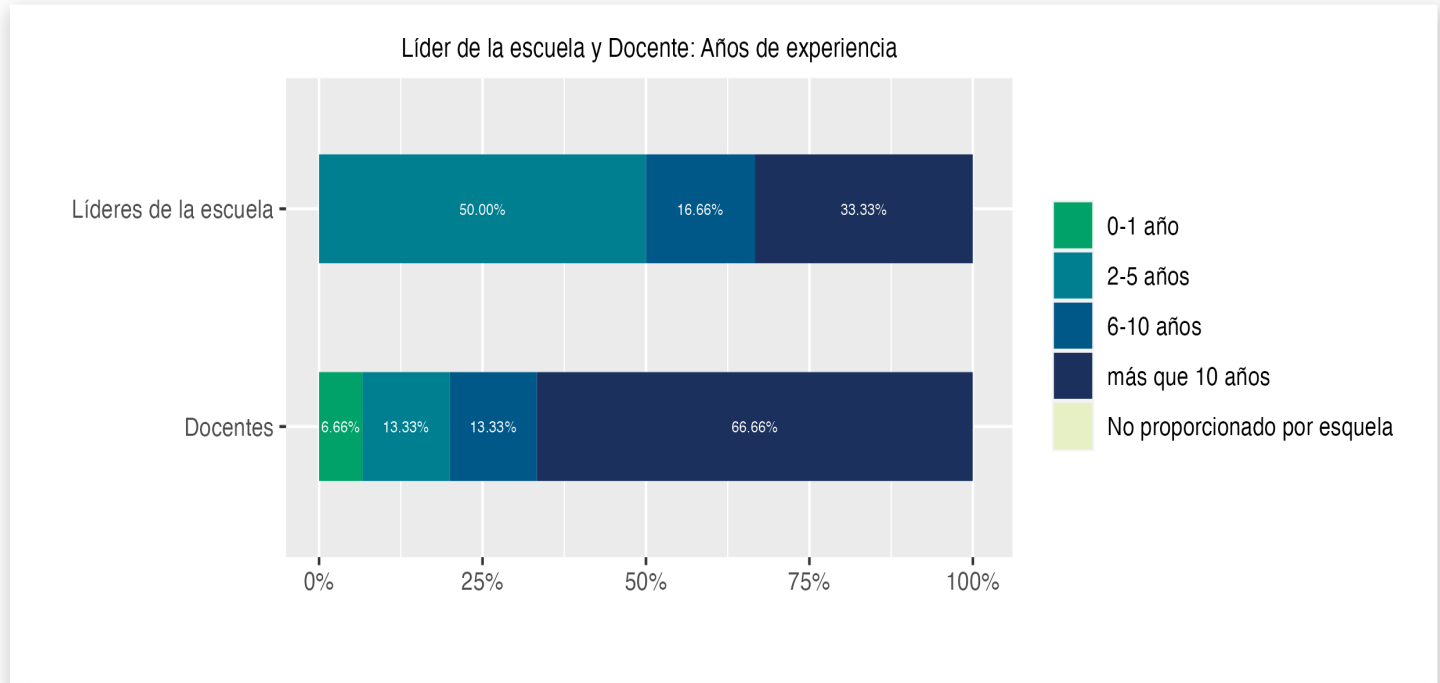

## Disciplina y Seguridad Escolar

Información sobre disciplina y seguridad escolar en las escuelas públicas del D.C., de acuerdo a la recolección de datos sobre derechos civiles del Departamento de Educación de EE. UU., incluyendo las suspensiones y expulsiones de los estudiantes, los arrestos relacionados con la escuela, las denuncias de incidentes de violencia, hostigamiento y acoso están disponibles en el informe de disciplina de la OSSE y en los archivos de datos (<https://osse.dc.gov/page/data-and-reports-0>).

## Competencia por tema

Esta página muestra el porcentaje de estudiantes que cumplen o superan las expectativas de nivel de grado o curso en las evaluaciones anuales estatales en artes del Lengua y Literatura inglesa (ELA), matemáticas y ciencias.

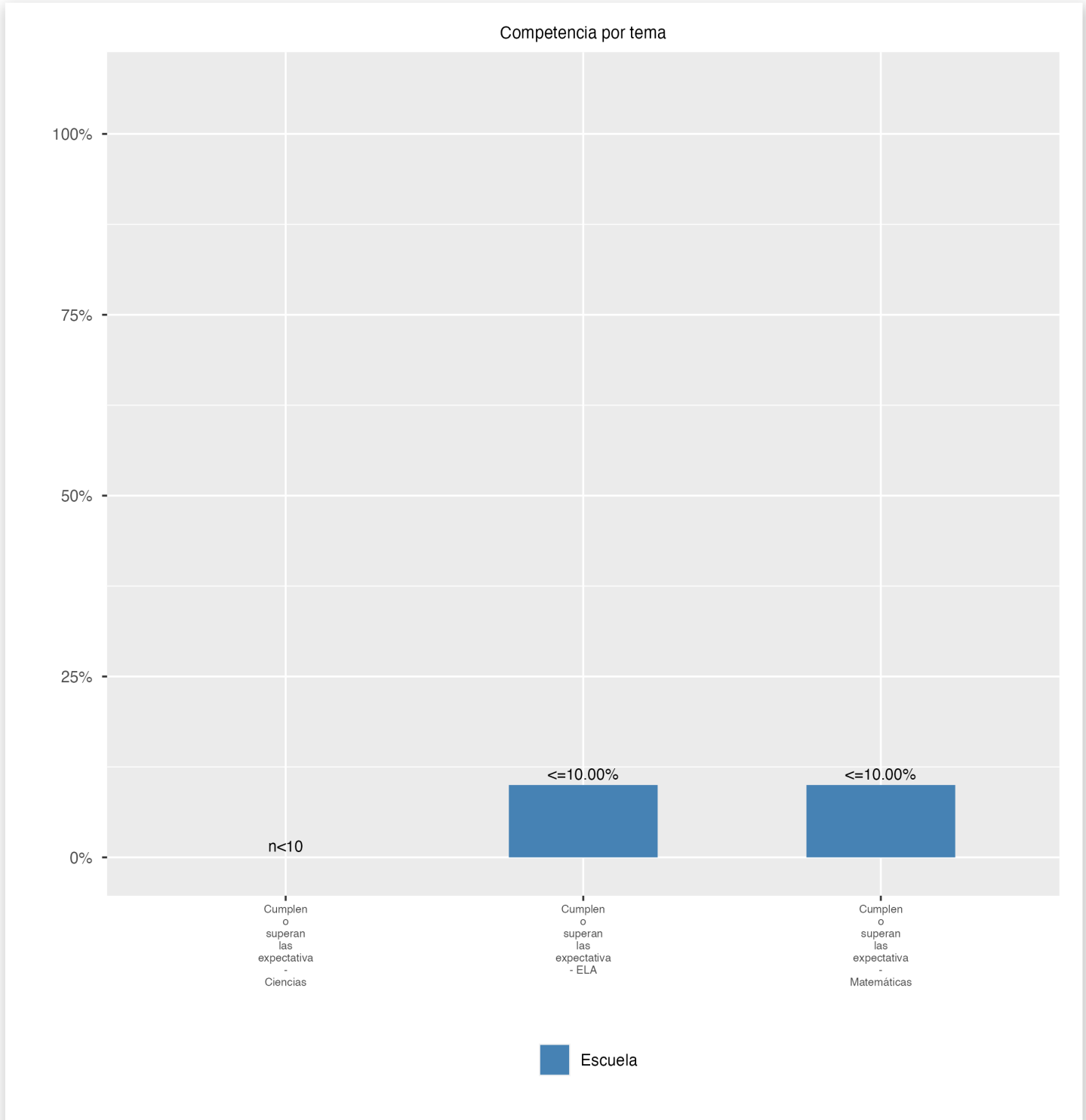

## Competencia por grupo

Esta página muestra el porcentaje de grupos específicos de estudiantes que cumplen o superan las expectativas de grado o nivel de curso en las evaluaciones anuales estatales.

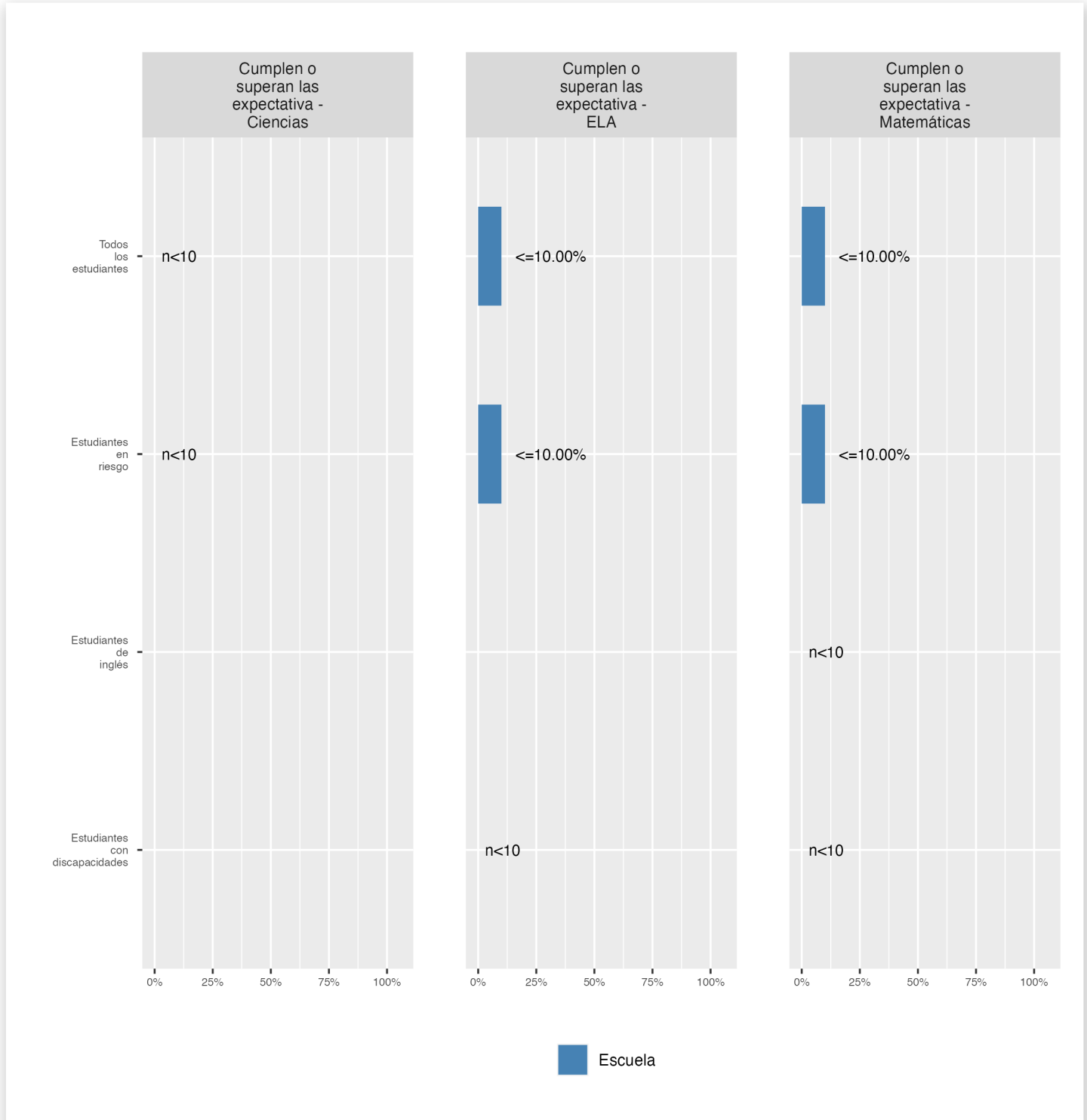

## Competencia por tema

Las evaluaciones en ciencias se administran a los estudiantes en los grados 5 y 8, ya los estudiantes matriculados en biología de la escuela secundaria. Los datos que faltan indican que una escuela no atiende a los estudiantes que deben tomar las evaluaciones de ciencias en todo el estado.

## Asistencia

Revise la información sobre la asistencia a continuación, incluida la asistencia en el asiento para todos los estudiantes (hay una medida separada de asistencia para los estudiantes de prekínder, ya que el prekínder no es obligatorio) y el porcentaje de estudiantes crónicamente ausentes, lo que significa que faltan al menos 10% de las jornadas lectivas en las que estén matriculados durante todo el curso escolar en el colegio.

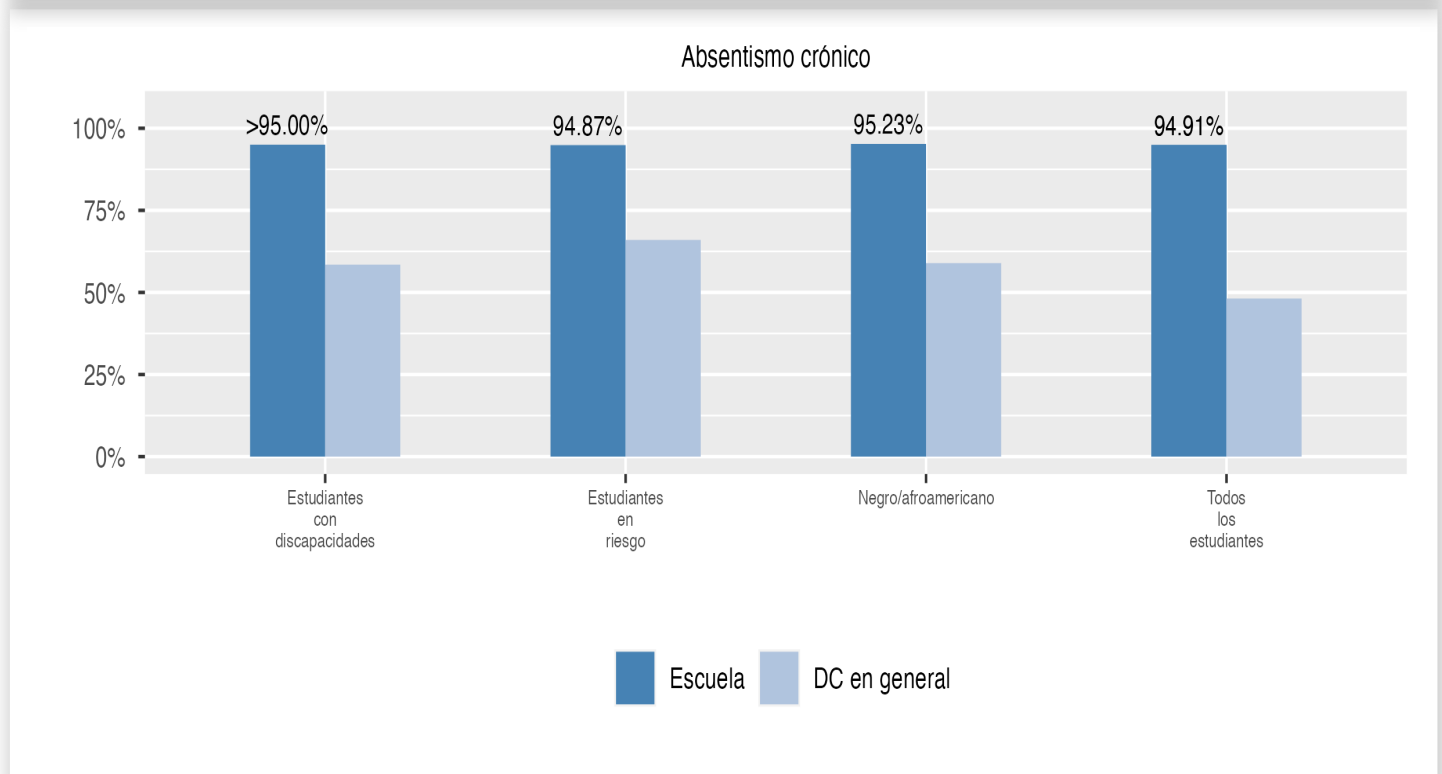
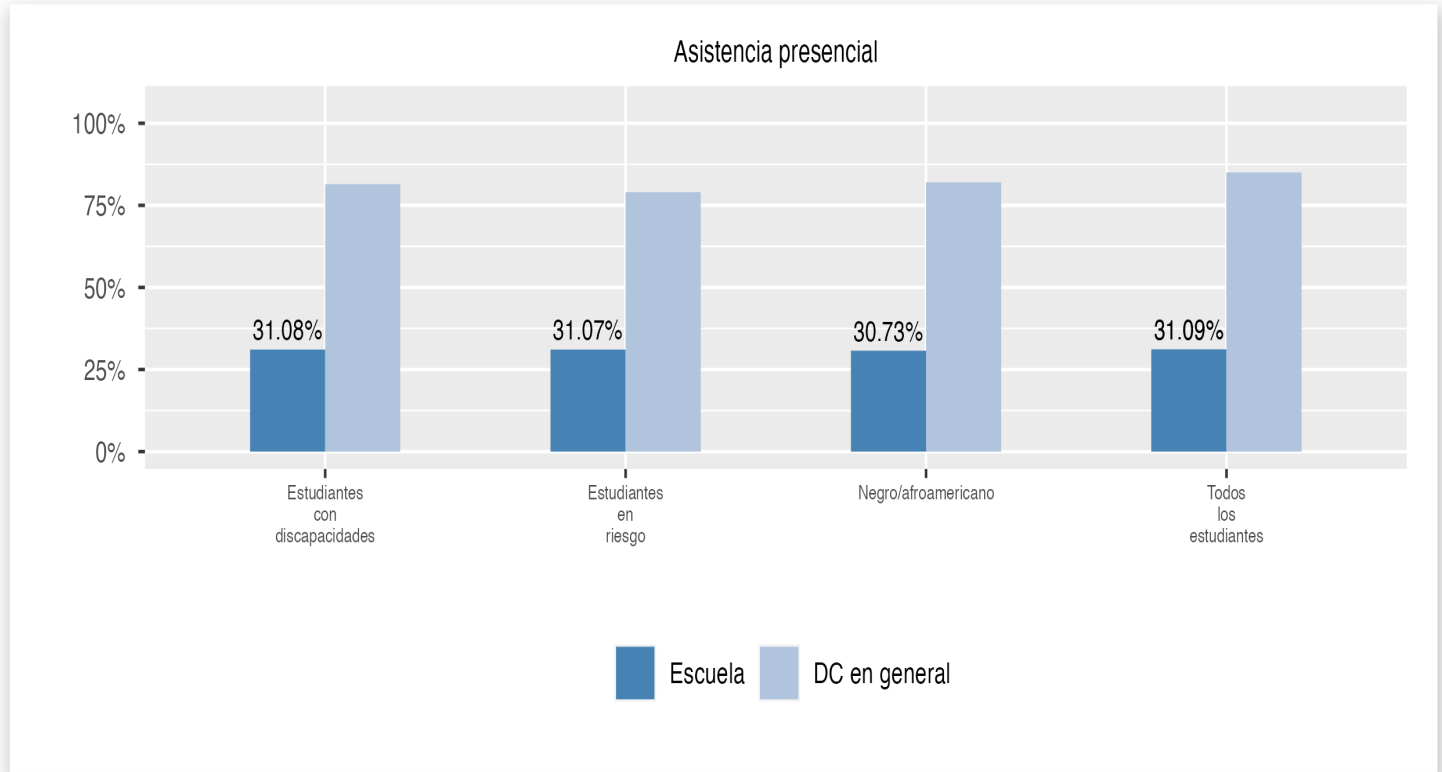

## Cambios en la inscripción

Explorar información sobre cuánto cambia la población en la escuela a lo largo del año o de un año a otro. Muestra información sobre cambios en la inscripción, incluyendo si los estudiantes dejan la escuela o ingresan a mitad de año, y si los estudiantes elegibles eligen reinscribirse en la escuela.

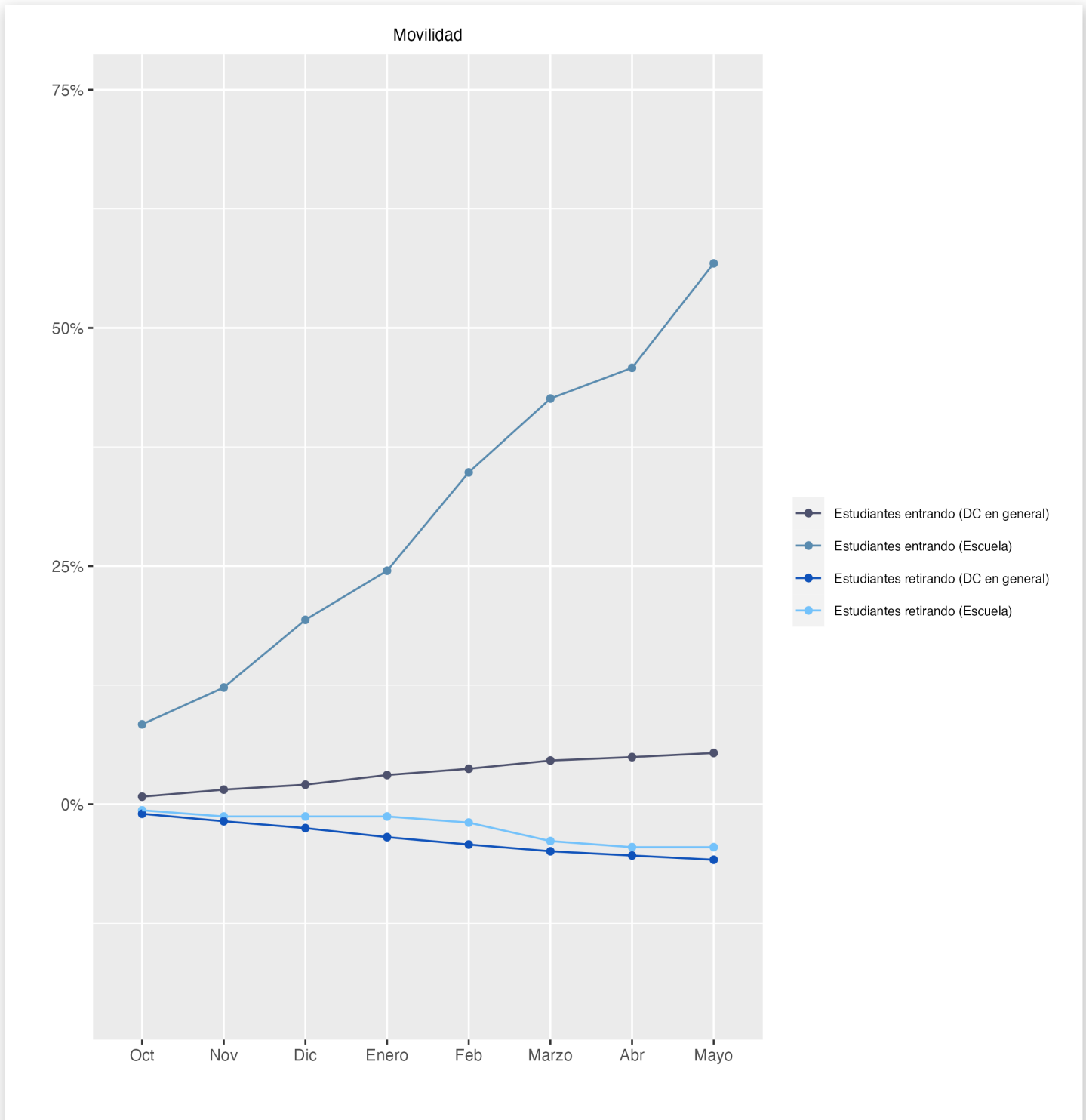

 **Tasa de graduación**

Esta página incluye dos medidas de graduación de la escuela secundaria: El porcentaje de estudiantes que se gradúan en 4 años y el porcentaje de estudiantes que se gradúan en 5 años.

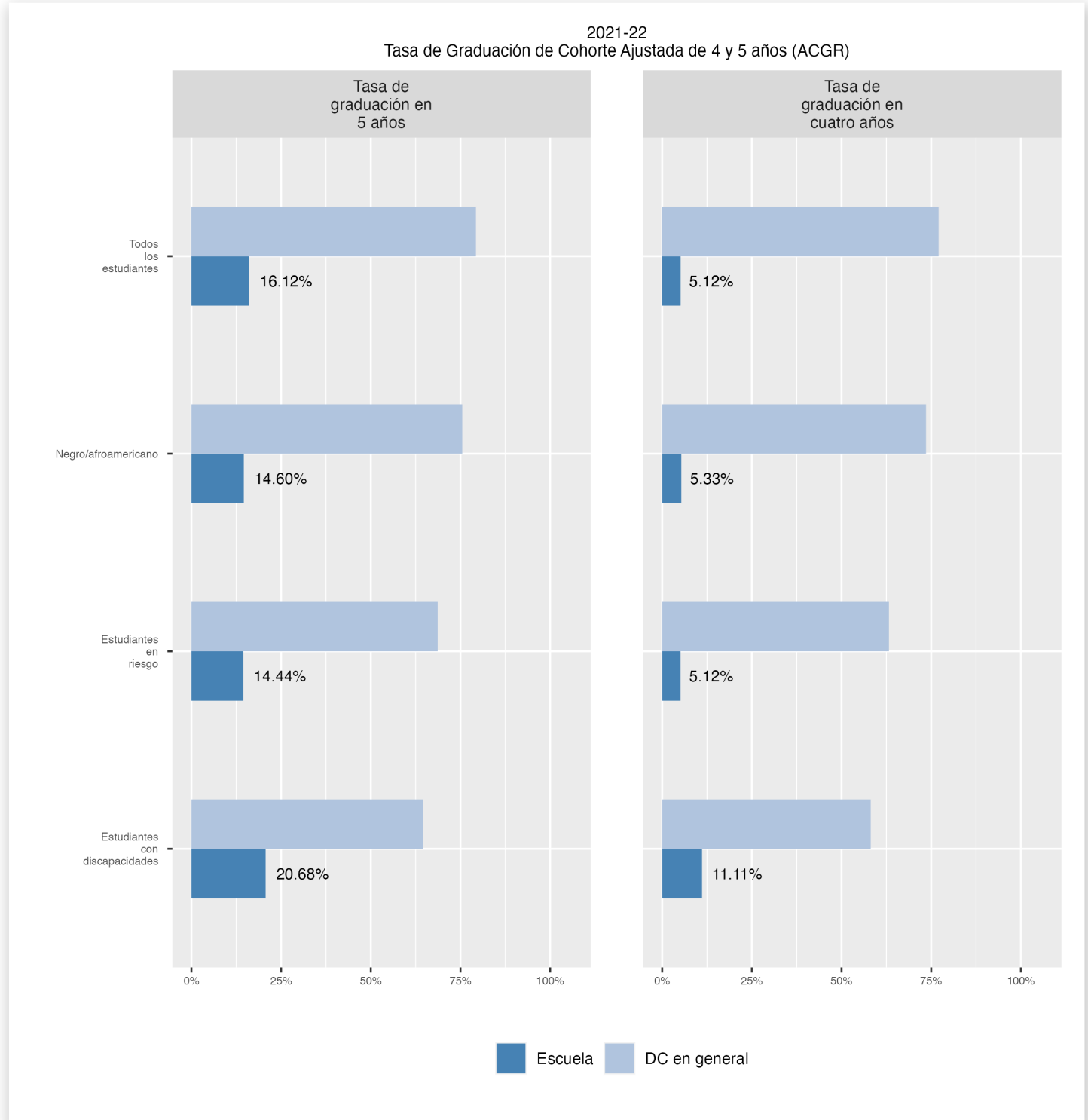



**Tasas de matricula universitaria**

El porcentaje de graduados de escuela secundaria de la clase de 2019 y 2020 que se inscribieron en un instituto de educación superior que otorga títulos dentro de los seis y doce meses posteriores a la graduación.

